LEGENDA

DN150 – PROJ. SIEĆ WODOCIĄGOWA Z RUR POLIETYLENOWYCH Dz=160/9,5mm PE100, SDR17

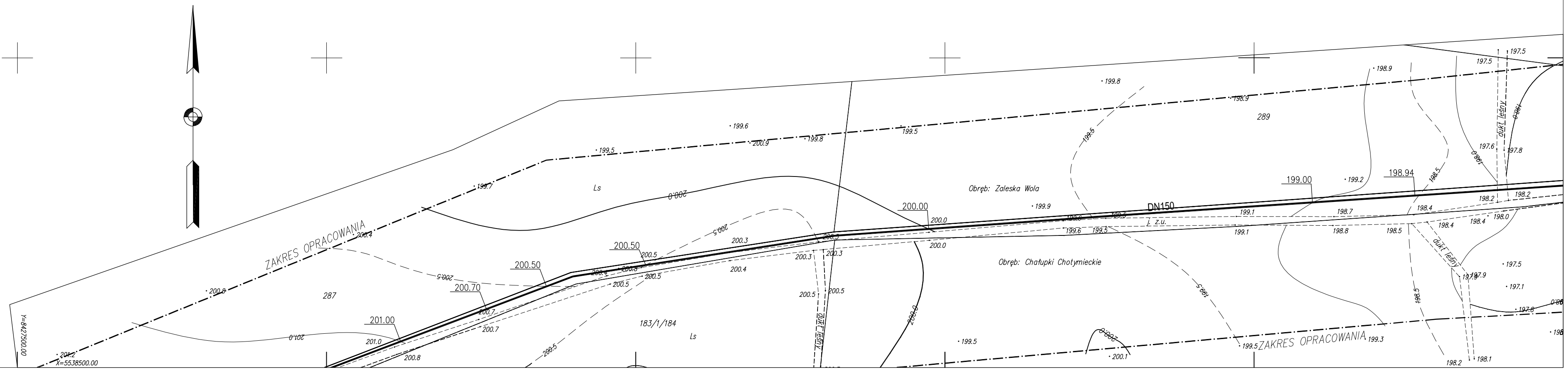

8.123.11.10.2
1:1000

Obręb: Zaleska Wola, Chałupki Chotynieckie
Gmina: Radymno
Powiat: Jarosław
woj.: podkarpackie
L.ks.rob.1544/29/2011
Mapa aktualna na dzień 12.04.2011r.
Data wykonania 12.04.2011r.

Przedsiębiorstwo Usług Geodezyjnych i Kartograficznych
geod. upr. JERZY FRANKIEWICZ
37-500 JAROSŁAW, os. Jagiellonów 3/31
Regon 650010630 NIP 792-101-30-47
tel./fax (016) 621-78-79, kom. 601 542 612

Geodeta uprawniony
Jerzy Frankiewicz
Nr upr. 1544 (1,2,4,5)

MAPA DO CELÓW PROJEKTOWYCH

Mapa powstała na podstawie mapy zasadniczej ark. 8.123.11.10.2, oraz bezpośredniego pomiaru na gruncie wykonanego w 2011r. przez PUGiK geod. upr. Frankiewicz Jerzy os. Jagiellonów 3/31, 37–500 Jarosław, woj.: podkarpackie

Granice działek wykazane na niniejszej mapie wniesiono z ewidencji gruntów wsi Zaleska Wola i Chałupki Chotynieckie.

STAROSTA POWIATU JAROSŁAWSKIEGO
Powiatowy Ośrodek Dokumentacji Geodezyjnej i Kartograficznej w Jarosławiu
W obszarze oznaczonym linią dokonano aktualizacji treści mapy zasadniczej Dokumenty z pomiaru uzupełniającego przyjęto do zasobu powiat. w dniu 15 KWI. 2011
i zaewidencjonowano pod nr 2311-2/2011
Niniejsza mapa może służyć do celów projektowych. Projektowane obiekty budowlane wymagające pozwolenia na budowę podlegają wytyczeniu i inwentaryzacji powykonawczej przez jednostki uprawnione do wykonywania prac geodezyjnych.
Jarosław, dnia 15 KWI. 2011
(podpis)
Z up. STAROSTY
Piotr Matrejek
Kierownik Powiatowego Ośrodka Dokumentacji Geodezyjnej i Kartograficznej w Jarosławiu

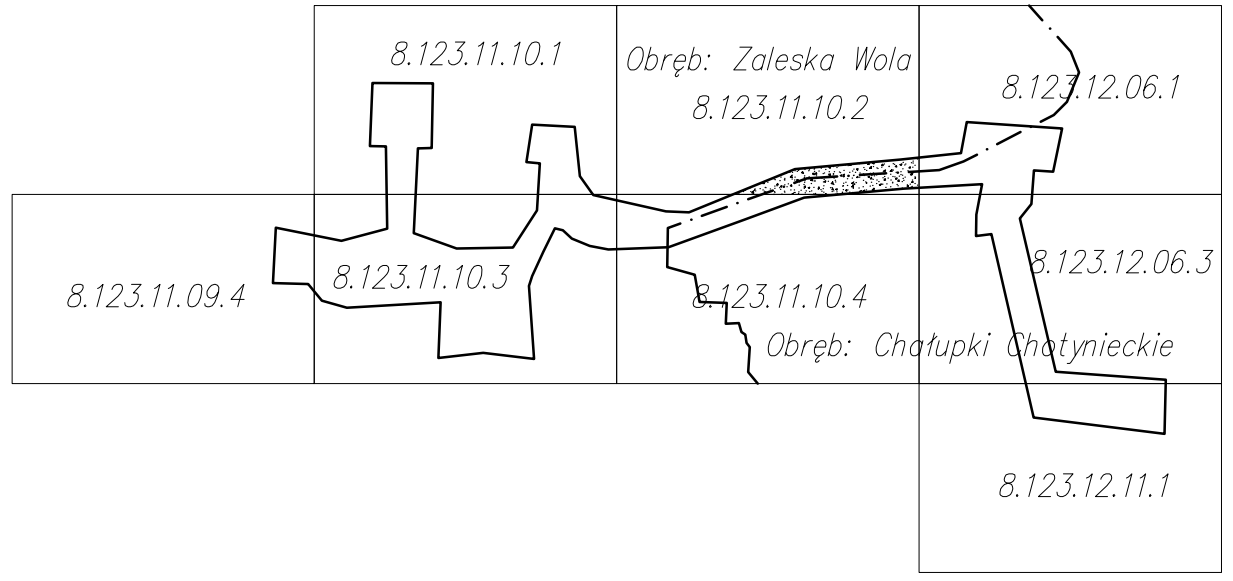

STAROSTA JAROSŁAWSKI
Na podstawie art. 28 ust. 1 z dnia 17 maja 1989 r. – Prawo geodezyjne i kartograficzne (Dz. U. z 2000 r. Nr 100, poz. 1085 i Nr 120, poz. 1268) uzgodniono usytuowanie projektowych sieci uzbrojenia terenu
Sieć wodociągowa z przyłączami
(wyszczególnienie uzgodnionych sieci uzbrojenia terenu)
Uzgodnione usytuowanie sieci uzbrojenia terenu podlega wytyczeniu i geodezyjnej inwentaryzacji powykonawczej przez jednostki uprawnione do wykonywania prac geodezyjnych. W razie niezgodności sieci uzbrojenia terenu z uzgodnionym projektem inwestor zobowiązany jest przedłożyć mapę z wyrysem pomiarów powykonawczych właściwemu organowi administracji architektoniczno-budowlanej. Uzgodnienie usytuowania projektowanych sieci uzbrojenia terenu zachowuje ważność przez okres 3 lat od dnia wydania opinii w sprawie uzgodnienia usytuowania projektowanych sieci uzbrojenia terenu.
Uzgodnienie traci ważność w przypadku o którym mowa § 13 rozporządzenia Ministra Rozwoju Budownictwa z dnia 2 kwietnia 2003 r. w sprawie geodezyjnej ewidencji sieci uzbrojenia terenu oraz zespołów uzgodnienia dokumentacji projektowej (Dz. U. Nr 38, poz. 455).
434/2014 Jarosław, dnia 20 MAJ 2014

z up. STAROSTY
mgr inż. Stanisław Górniak
Przewodniczący Zespołu
Uzgadniania Dokumentacji Projektowej

Inwestor:	**Gmina Radymno** **ul. Lwowska 38, 37-550 Radymno**
Inwestycja:	**Sieć wodociągowa z przyłączami wodociągowymi w Zaleskiej Woli, gm. Radymno**
Nazwa rysunku:	**Projekt zagospodarowania terenu**
Projektant:	mgr inż. Wiesław Janowicz upr. proj. nr UAN-VIII-7342/64/91, UAN/VII/8386/39/86
Podpis:	
Sprawdziła:	mgr inż. Romana Zołotnyk upr. proj. nr UAN /III/7342/108/98
Podpis:	
Data: **październik 2014 r.**	Stadium: **Projekt wykonawczy**
Skala: **1:1000**	Nr rysunku: **S-2**